

SOPORTE PARA PLANTAS DE TALLO ROBUSTO

Radial Hook [Gancho Radial], 505rd

Cuando se cultivan pepinos en un invernadero bajo, se usa una técnica llamado el “Sistema de Sombrilla”, en la cual el cultivo crece, por arriba del alambre y luego hacia abajo, hacia el suelo. Esta técnica puede causar múltiples problemas, incluyendo la rotura y retorcimiento de los tallos, la disminución de la vitalidad de la parte superior de los tallos y, como resultado, la reducción en el rendimiento y la calidad del pepino en forma significativa. Los tallos se enredan y su mantenimiento se vuelve lento e ineficiente.

El Radial Hook asegura el crecimiento continuo y saludable sin dañar el tallo, y elimina la necesidad de tener que mover el tallo por encima del alambre.

Ventajas

Trabajo eficiente

- Promueve la producción de pepinos de calidad grado A
- Proporciona un aumento significativo en el rendimiento
- Se fija fácilmente, una vez que la planta alcanza el alambre de emparrillado
- Facilita que se puedan organizar las hileras de las plantas
- Fácil y rápida eliminación al final de la temporada
- Un Radial Hook cuesta menos que un solo pepino
- Se fija al alambre del emparrillado existente
- Es para uso multi estacional

Protección de cultivos

- Soporta el tallo con la estructura de curva interior especial
- Evita que se doble y quiebre el tallo
- Se puede controlar el crecimiento de las plantas permitiendo evitar el bloqueo de la ventilación
- Diseño especial para evitar el deslizamiento accidental del alambre

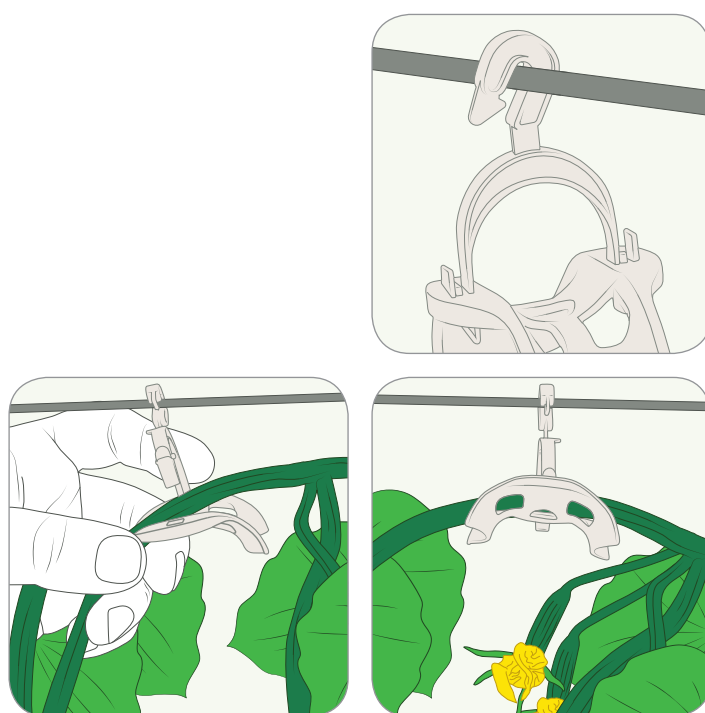

Instrucciones de uso

- Cuelgue el Radial Hook en el alambre de emparrillado
- Coloque el tallo dentro del gancho
- Cierre el gancho